INFORMAZIONI GENERALI

Sede del convegno: l'evento si svolge **il 27 e 28 novembre 2026** presso l'**Hotel Albani** (Via Fiume,12 - Firenze). La Segreteria Organizzativa è a disposizione dei partecipanti presso la sede congressuale dalle ore 13 del 27 novembre 2026 e per tutta la durata dell'evento.



ECM: l'evento è stato accreditato con il seguente **ID 1462 - 496406** e sono stati riconosciuti nr. 4,9 crediti formativi per le seguenti figure professionali: BIOLOGO; INFERMIERE; FARMACISTA con riferimento alla disciplina di: **farmacista pubblico del SSN**; MEDICO CHIRURGO con riferimento alle discipline di: **anatomia patologica, anestesia e rianimazione, chirurgia generale, cure palliative, genetica medica, oncologia, radioterapia**; PSICOLOGO con riferimento alle discipline di: **psicologia, psicoterapia**.

Il questionario ECM sarà compilabile online e per ottenere l'attribuzione dei crediti sarà necessario:

- partecipare almeno al 90% dei lavori scientifici
- accedere alla propria area personale dal link da cui vi siete iscritti, accedere con le credenziali con cui vi siete registrati e compilare OBBLIGATORIAMENTE il questionario di gradimento ed il questionario ECM
- rispondere correttamente ad almeno il 75% delle domande.

La compilazione del questionario potrà avvenire esclusivamente entro le 72 ore dalla fine dell'evento. Il numero di tentativi per superare il test è pari a 1.
I relatori e i tutor hanno diritto a 1 credito per ogni 20 minuti di docenza. I moderatori hanno diritto a 1 credito per sessione di moderazione di durata minima di un'ora.

Adesioni: l'iscrizione all'incontro è gratuita e dà diritto alla partecipazione ai lavori scientifici, al materiale congressuale, all'attestato di partecipazione e ai due coffee break.

Consiglio Direttivo AIOM Toscana:
Coordinatrice: Giommoni Elisa; *Segretetario:* Sbrana Andrea; *Tesoriere:* Di Donato Samantha; *Consiglieri:* Bloise Francesco, Borelli Beatrice, Catanese Silvia, Hamzaj Alketa, Lavacchi Daniele, Marmorino Federica, Paolieri Federico, Petreni Paolo, Winchler Costanza.

Realizzato con la sponsorizzazione non condizionante di:

Daiichi-Sankyo | AstraZeneca

GILEAD Creating Possible

IPSEN

Takeda

Si ringrazia inoltre per la sponsorizzazione non condizionante di:

Amgen

Bristol Myers Squibb

GlaxoSmithKline

Merck

Servier

Segreteria AIOM

Via Enrico Nöe, 23
20133 Milano
02. 70 63 02 79

fax 02. 23 60 018
aiom.segretario@aiom.it
www.aiom.it

Segreteria Organizzativa

Provider ECM n. 1462
info@aiomservizi.it
www.aiomservizi.it

Via Enrico Nöe, 23
20133 Milano
02. 26 68 31 29

Via Rimini, 25
00182 Roma
06. 69 36 65 85

AIOM ASSOCIAZIONE ITALIANA ONCOLOGIA MEDICA

SEZIONE AIOM TOSCANA



CONVEGNO REGIONALE AIOM TOSCANA

YOUNG ADULTS AND CANCER: A NEW CHALLENGE

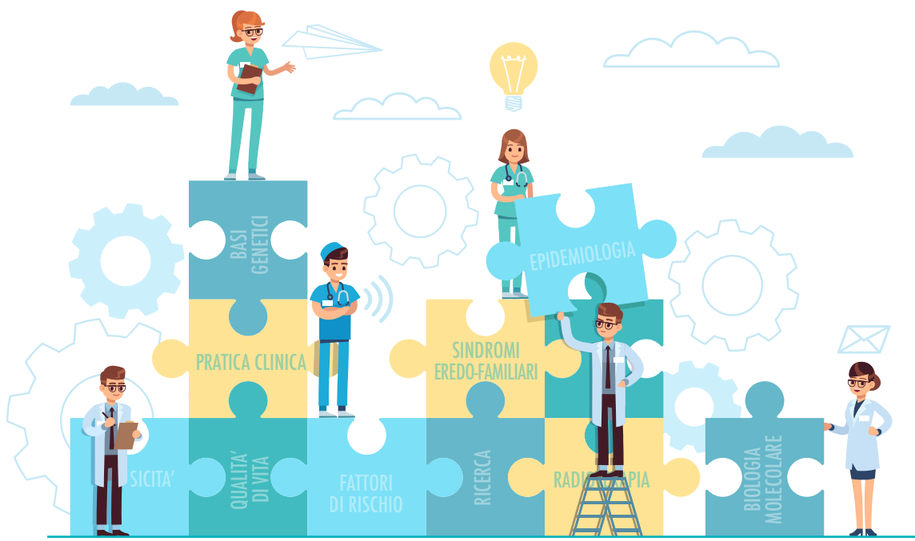

FIRENZE
27-28.11.2026
HOTEL ALBANI



Programma

27 NOVEMBRE

14.00 **Introduzione al Corso**
E. Giommoni (Coordinatrice Regionale AIOM, Firenze)

Saluto delle autorità:
*E. Giani (Presidente Regione Toscana) **
N. Paulesu (Assessore Comune di Firenze)
Dott.ssa S. Dei (Direttrice Generale di ISPRO)
Dott.ssa D. Matarrese (Direttrice generale dell'Azienda Ospedaliero-Universitaria Careggi; Coordinatrice regionale FIASO Toscana)

14.30 **SESSIONE 1**
Epidemiologia e basi genetico-molecolari dei tumori del giovane adulto
Moderatori: G. Allegrini (Livorno), M.S. Pino (Firenze)

14.30 Epidemiologia e fattori di rischio dei tumori in età giovanile
N. Silvestris (Bari)

14.45 Aspetti di biologia molecolare peculiari dei tumori del giovane adulto
S. Pillozzi (Firenze)

15.00 Aspetti eredo-familiari dei tumori ad insorgenza precoce
L. Livraghi (Prato)

15.15 Discussione



15.30 **SESSIONE 2**
Progettare il futuro e raccontare la Cura
Moderatori: L. Biganzoli (Prato), A. Sbrana (Pisa)

15.30 Tutela della salute riproduttiva nel giovane paziente oncologico: dalla prevenzione alla preservazione della fertilità
M.G. Razeti (Genova)

15.50 Discussione

16.00 Quando l'Oncologo incontra i Media: imparare la comunicazione efficace
Intervista a Vera Martinella (Milano) condotta da Chiara Cremolini (Pisa) e Lorenzo Antonuzzo (Firenze)

16.30 Coffee break

17.00 **LETTURA**
Introduzione: E. Giommoni (Firenze), C. Winchler (Empoli)
Ridefinire il successo terapeutico: il valore della misurazione e della preservazione della qualità di vita nei giovani pazienti affetti da tumore solido
M. Di Maio (Torino)

17.40 **SESSIONE 3**
Il trattamento dei tumori mammari, ginecologici e sarcomi del giovane adulto
Moderatori: D. Lavacchi (Firenze), F. Martella (Empoli), P. Petreni (Poggibonsi)

17.40 I tumori della mammella nelle pazienti giovani: peculiarità cliniche e implicazioni nel trattamento
E. Risi (Prato)

17.55 La gestione dei tumori ginecologici nella giovane donna: una sfida complessa
M.C. Petrella (Firenze)

18.10 Sarcomi del giovane adulto, modello integrato di trattamento
G.G. Baldi (Prato)

18.25 Discussione



18.40 **Conclusione della prima giornata**

28 NOVEMBRE

08.20 Saluto e apertura dei Lavori
R. Berardi (Ancona)
E. Giommoni (Firenze)

08.30 **SESSIONE 1**
Aspetti peculiari del trattamento dei tumori gastroenterici e genitourinari del giovane adulto
Moderatori: F. Bloise (Arezzo), B. Borelli (Pisa), S. Di Donato (Prato)

08.30 Tumori metastatici del colon-retto nel giovane adulto: aspetti molecolari e implicazioni cliniche
D. Rossini (Firenze)

08.50 Tumori del pancreas esocrini ed endocrini nel giovane adulto: un fenomeno emergente
F. Salani (Pisa)

09.10 Tumori genitourinari nel giovane adulto: un panorama in evoluzione
E. Sammarco (Livorno)

09.25 Discussione

09.40 **SESSIONE 2**
Curare a quale prezzo? Tossicità e sostenibilità dei trattamenti per il giovane adulto
Moderatori: M. Iannopollo (Pistoia), A. Martignetti (Poggibonsi), S. Scoccianti (Firenze)



09.40 Tossicità a lungo termine della radioterapia: implicazioni cliniche
P. Bonomo (Firenze)

09.55 Sostenibilità dei Percorsi di cura nel Giovane adulto: la tossicità finanziaria per il paziente e per il sistema
G. Masi (Pisa)

10.10 Impatto psicologico e sociale dei percorsi oncologici nel paziente giovane
A. Bovero (Torino)

10.25 Discussione

10.55 Coffee Break

11.30 **LETTURA**
Introduzione: F. Marmorino (Pisa), F. Paolieri (Prato), S. Pillozzi (Firenze)
La Ricerca Traslazionale in oncologia per la popolazione giovane-adulta: dal laboratorio al letto del paziente
L. Malorni (Prato)

11.50 **SESSIONE 3**
La sfida più complessa: prendersi cura oltre la cura
Moderatori: C. Angiolini (Firenze), A. Hamzaj (Arezzo), C. Milandri (Arezzo)

11.50 Fine vita nei giovani: clinica ed etica a confronto
G. Villa (Firenze)

12.05 Il valore del nursing nel giovane paziente oncologico: oltre la gestione clinica
S. Anderini (Prato)

12.20 Discussione



12.30 **Take home messages e chiusura dei lavori**
E. Giommoni, A. Sbrana, S. Di Donato

**invitato* *da remoto*